



## Druckaufruf und Vorlagenauswahl:

Nachdem Sie adad95 aufgefördert haben zu drucken, erscheint der Druckaufruf, bei welchem folgende Werte gezeigt werden:

**Druckvorlage:** Zeigt die ausgewählte Druckvorlage. Diese ist meistens für die jeweilige Druckausgabe vorgegeben.

**Exemplare:** Wählen Sie um die Anzahl der Exemplare zu erhöhen / verringern oder geben Sie alternativ direkt die Anzahl ein.

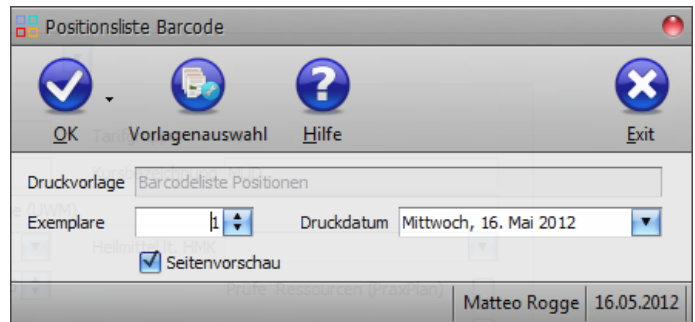

**Druckdatum:** Das Datum, welches auf dem Dokument abgedruckt wird. Der Standardwert ist das aktuelle Datum.

**Seitenvorschau:** Ist die Seitenvorschau aktiviert, so öffnet sich nach Klick auf die Schaltfläche **OK** ein Vorschauenfenster, in dem der geplante Druck eingesehen werden kann. Ist die Seitenvorschau deaktiviert startet der Ausdruck unmittelbar nach klicken der Schaltfläche **OK**.

## Druckausgabe und Druckerwahl:

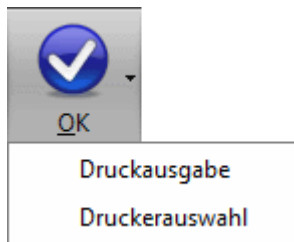

Klick auf die Schaltfläche **OK** startet die Druckausgabe bzw. die **Seitenvorschau**. Mit Klick auf das Pfeilsymbol neben der Schaltfläche können Sie die Ausgabe alternativ starten oder zusätzlich einen (anderen) Drucker auswählen. Ist die **Seitenvorschau** aktiviert, so ist eine Druckerwahl nicht möglich.

## Vorlagenauswahl:



Mit Klick auf die Schaltfläche **Vorlagenauswahl** können Sie von adad95 vorgefertigte oder selbst erstellte Dokumentenvorlagen für die jeweilige Druckausgabe auswählen. Mit Klick auf die Schaltfläche **bearbeiten** können Sie diese nach Ihren eigenen Wünschen umgestalten.



**Hinweis:** Mit adad95 ausgelieferte Vorlagen (geschützt mit Schloßsymbol ) können **nicht** verändert werden. Um adad95 - Vorlagen zu bearbeiten, erstellen Sie eine Kopie. Veränderbare Vorlagen können mit **Rechtsklick** gelöscht, kopiert und umbenannt werden.

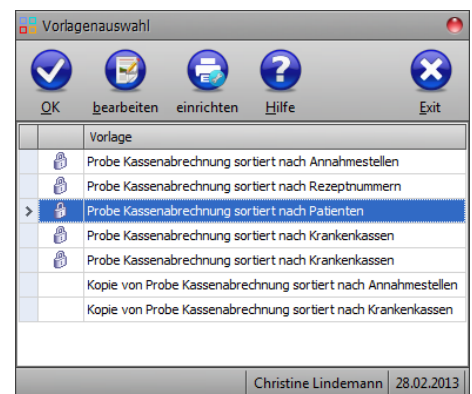

## Weitere relevante Dokumente:

[Zurück zum Inhaltsverzeichnis](#)

## Ihre Notizen: